

Что такое подъязычная уздечка?

Уздечка языка - это тоненькая перегородка-связка между языком и нижней полостью рта, которая обычно доходит до середины языка.

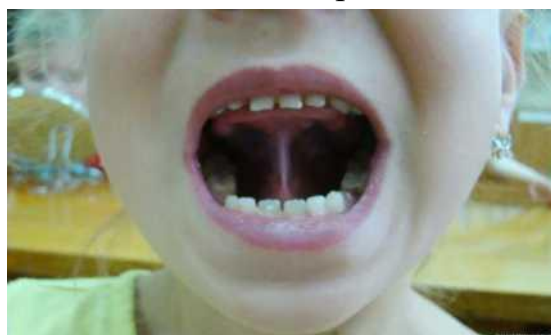

При аномалии она крепится практически на самом кончике языка, и хотя её длина бывает вполне нормальной, порок называют именно короткой уздечкой языка. Однако бывает и так, что уздечка действительно короткая, а то и практически незаметная (язык срастается с нижней полостью).

Причины порока до конца не установлены, однако чаще всего короткая уздечка языка передается по наследству.

Как определить, достаточной ли длины подъязычная уздечка?

Попросите ребёнка поднять язык вверх к твёрдому небу. При нормальной подъязычной уздечке ребёнок свободно поднимает язык к твёрдому небу. При короткой - не может вытянуть язык вперёд и поднять его вверх. Когда ребёнок будет тянуть язык вверх, вы увидите, как подъязычная связка,

ограничивая подъём языка, натягивается, резко обозначается, рельефнее выступает под языком, становится тоньше. Другая причина того, что ребёнок не может поднять язык вверх - мышцы языка не достаточно сильные и малоподвижные. Тогда вы увидите, как язык дрожит, отклоняется в сторону, дергается.

В норме в 5 лет уздечка в растянутом состоянии должна быть не менее 8 мм. Средняя длина уздечки 1,5 см.

Чем это грозит?

Короткая подъязычная уздечка:
- может быть причиной нарушения звукопроизношения;
- в некоторых случаях, может провоцировать проблемы с формированием нижней челюсти, т.е. могут отклоняться зубы и оголяться шейки зубов.

Что делать?

1. Оперативное вмешательство.
2. Растяжение подъязычной уздечки.
Даже если уздечка укорочена, то лучше её растягивать, чем оперировать, так как эта процедура в некоторой степени болезненна и неприятна для ребёнка!

Веские показания к подрезанию подъязычной уздечки:

1. Короткую уздечку языка лучше подрезать в раннем возрасте до года. Показание к проведению операции, если ребенок при кормлении:
• ребёнок плохо сосет грудь из-за того, что укороченная уздечка мешает плотно обхватить сосок

матери;

• запрокидывает голову;

• при сосании чмокает и плачет.

2. В более старшем возрасте показанием является ситуация, когда из-за укороченной уздечки у ребёнка смещается зубной ряд и формируется неправильный прикус.

В 90% случаев при нарушении звукопроизношения короткая уздечка языка легко растягивается при помощи специальных упражнений артикуляционной гимнастики.

Мы, учителя-логопеды, рекомендуем не ждать. Начните растягивать уздечку уже сейчас. Существует комплекс упражнений на растягивание подъязычной уздечки. Всем детям рекомендуется выполнять гимнастику для язычка - это поможет избежать проблем в 5-7 лет. Превратите все в игру. Тогда Ваш ребёнок с пользой и с удовольствием проведет время.

Упражнения на растягивание подъязычной уздечки:

1. «Малыш»

Улыбнуться, открыть рот. Широким кончиком языка погладить нёбо от зубов к горлу. Нижняя челюсть не должна двигаться.

2. «Лошадка»

Улыбнуться, открыть рот. Поцеловать кончиком языка, как цокают лошади. Рот при этом открыт, язык должен быть широким. Следить, чтобы нижняя челюсть

оставалась неподвижной.

3. «Грибок»

Улыбнуться, открыть рот. Присосать широкий язык к нёбу. Это шляпка гриба, а подъязычная связка - ножка. Кончик языка не должен подворачиваться, губы - в улыбке.

4. «Гармошка»

Положение языка как в упражнении «Грибок», губы в улыбке. Не отрывая язык, открывать и закрывать рот.

5. «Качели»

Открыть рот, кончиком языка потянуться сначала к носу, а потом к подбородку, затем опять к носу, а потом снова к подбородку.

5. «Барабан»

Улыбнуться, открыть рот. Многократно и отчетливо произносить звук Д-Д-Д. Язык при произнесении этого звука упирается в верхние зубы, рот не закрывать.

Правила выполнения упражнений:

1. При выполнении упражнений рот нужно открывать максимально широко, но в то же время так, чтобы ребёнок мог дотянуться кончиком языка до альвеол.
2. Все движения должны выполняться медленно, на улыбке, близко к пределу возможного.
3. Выполнение упражнений для

ребёнка физически тяжело, язык может уставать, подъязычная связка может болеть - дайте ему отдых.



Областное казенное учреждение для детей, нуждающихся в психолого-педагогической, медицинской и социальной помощи
«КУРСКИЙ ОБЛАСТНОЙ ЦЕНТР ПСИХОЛОГО-ПЕДАГОГИЧЕСКОГО, МЕДИЦИНСКОГО И СОЦИАЛЬНОГО СОПРОВОЖДЕНИЯ»

Отделение развития и реабилитации детей раннего и дошкольного возраста
«ОТ КОЛЫБЕЛИ ДО ШКОЛЫ»

4.

305000 г. Курск, ул. Кирова, д. 7; тел.: (4712) 51-14-75,

пр. Дружбы, д. 5, тел.: (4712) 57-20-85

<http://www.pmc-kursk.ru>, e-mail: pmc-kursk@yandex.ru

логопед советует:

Короткая уздечка языка

Что делать?

Учитель-логопед ОКУ ЦППМСП

Ругаева Татьяна Игоревна

